德美鹰华 EAGLE

鹰华激光小课堂

EaglePrint 获取、安装和升级

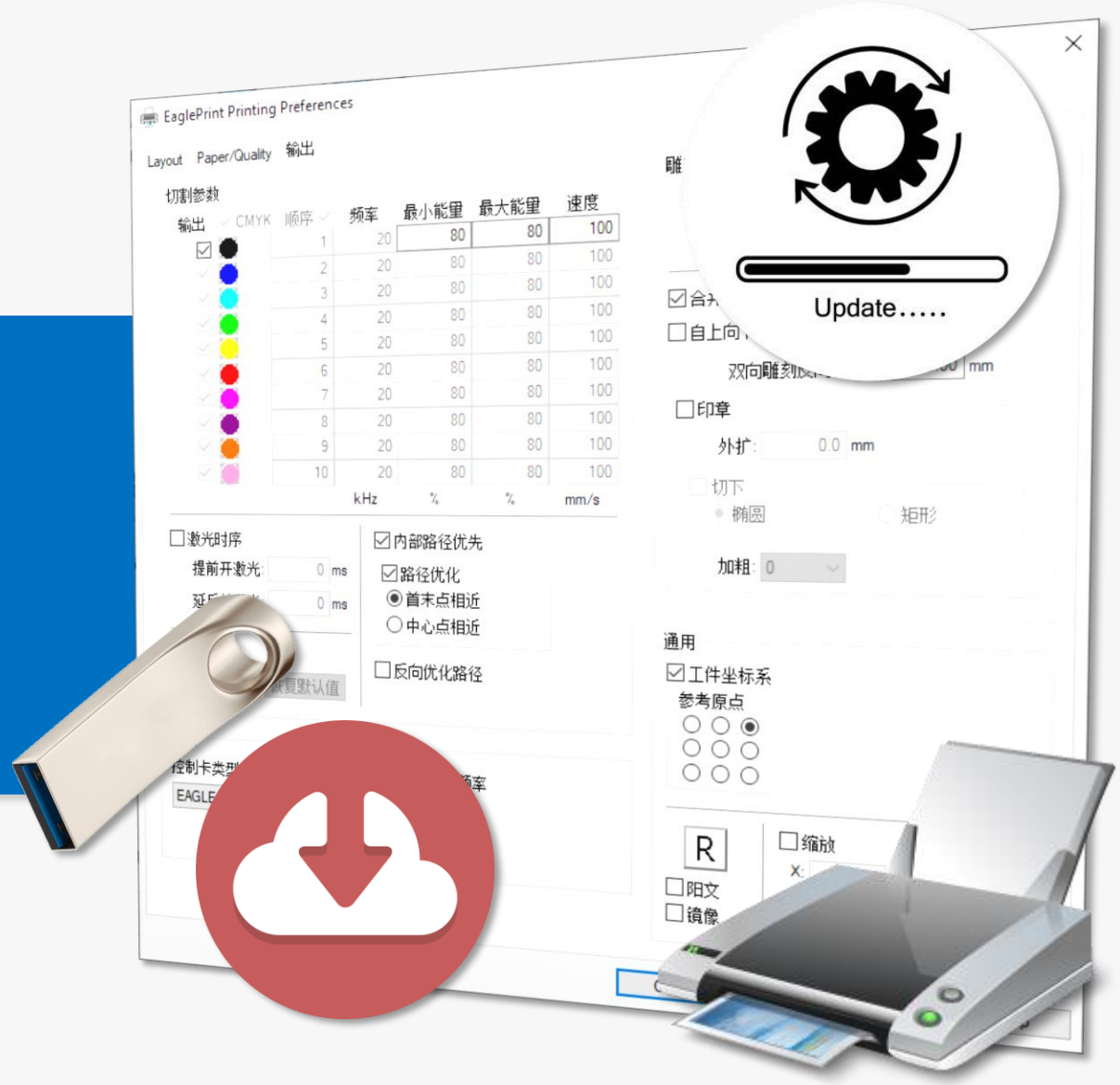

课件内容摘要

本课程详细介绍如何获取、安装和升级 EaglePrint 软件，帮助用户快速开始使用。

在使用 EaglePrint 软件配合德美鹰华CO2激光切割机工作之前，首先我们要获取和安装软件，当软件有新版本时，应当及时更新，以获得最佳的使用体验。课程首先介绍获取 EaglePrint 软件的方法，然后演示软件安装过程，最后说明软件升级方法。通过本课程的学习，用户应能够快速获取和安装软件，并适时进行升级。

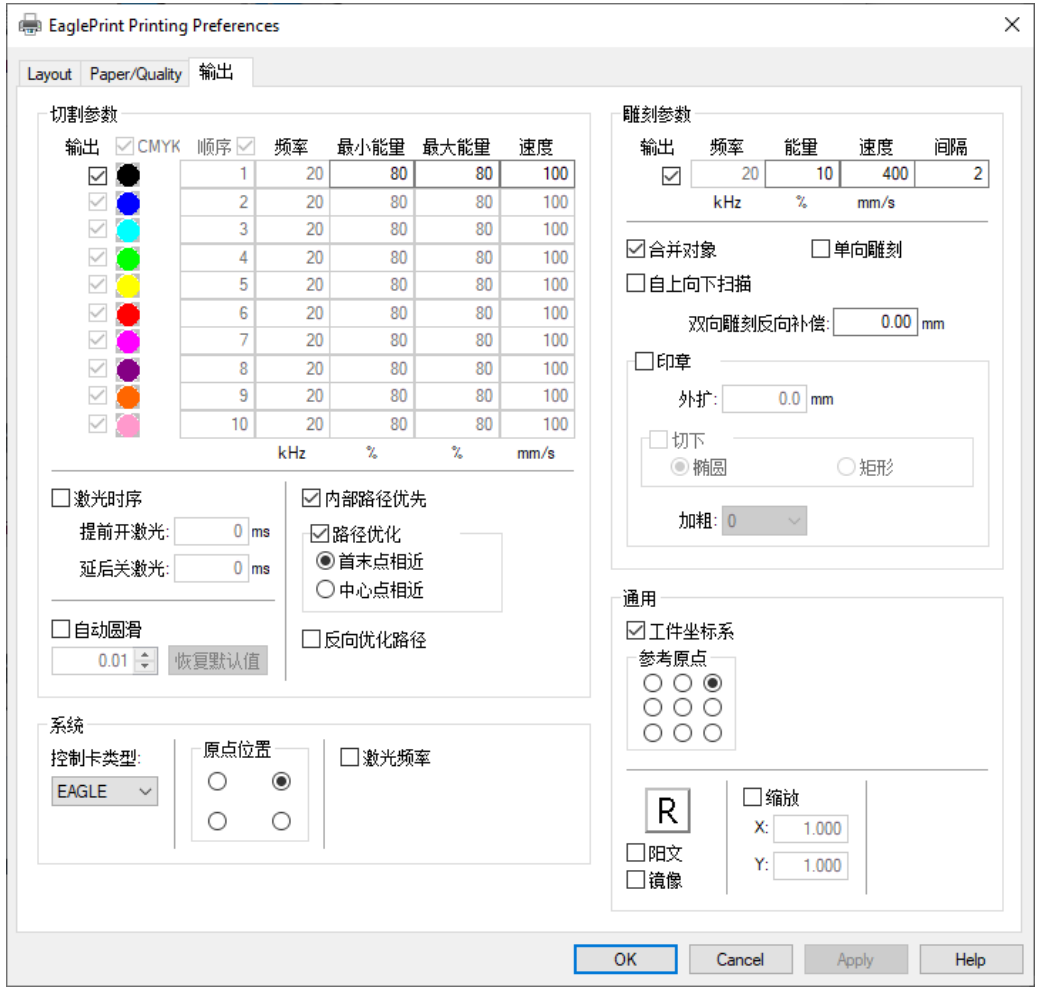

获取软件

以下是两种获取软件安装包的方法。

1. 购买了德美鹰华CO2激光切割机的用户，可以在设备附带的U盘里找到软件的安装包。
2. 访问德美鹰华官网，下载软件最新版本。

   www.gueagle.com.cn

   进入官网后，在 **激光设备** 菜单中找到对应的设备，或进入任意一款CO2激光切割机产品页面。

   即使用户购买了设备，我们也推荐通过官网下载软件，以保证使用最新版本。

安装软件

1. 双击软件安装包执行安装。
2. 在欢迎页单击 **安装**。
3. 打开安装向导后，一路单击 **下一步** 或 **安装** 完成安装即可。
4. 安装结束后，单击 **关闭** 完成安装。

注意，EaglePrint 仅支持 Windows 7 及以上系统，否则，安装时会报告错误。如果安装时发生错误，请在安装结束界面下载日志文件，并联系我们进行处理。

在部分电脑上，安装初始化的时间较长，请耐心等待。安装包同时支持32位或64位系统，且会根据操作系统的设置自动切换显示语言，无需用户干预。安装过程中会弹出驱动程序数字签名提示，选择安装即可。

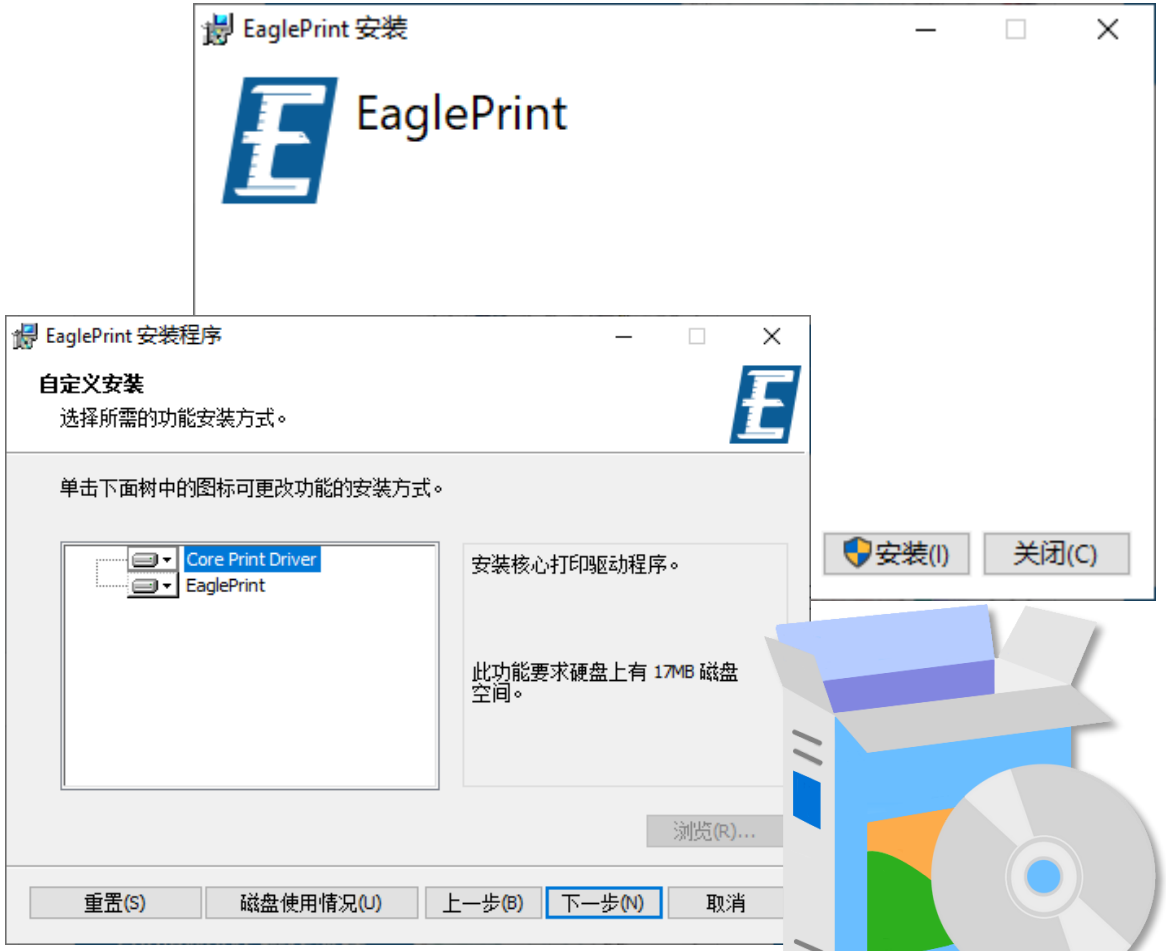

安装软件-续

安装完成后，在 Windows 10 系统上，打开 **系统设置**，单击 **设备**，再单击左侧边栏中的 **打印机和扫描仪**，可以在右侧打印机列表中找到 EaglePrint 打印机，如右图所示。

在 Windows 7 系统上，打开 **控制面板**，单击 **设备和打印机**，可以在打印机列表中找到 EaglePrint 打印机，如右图所示。

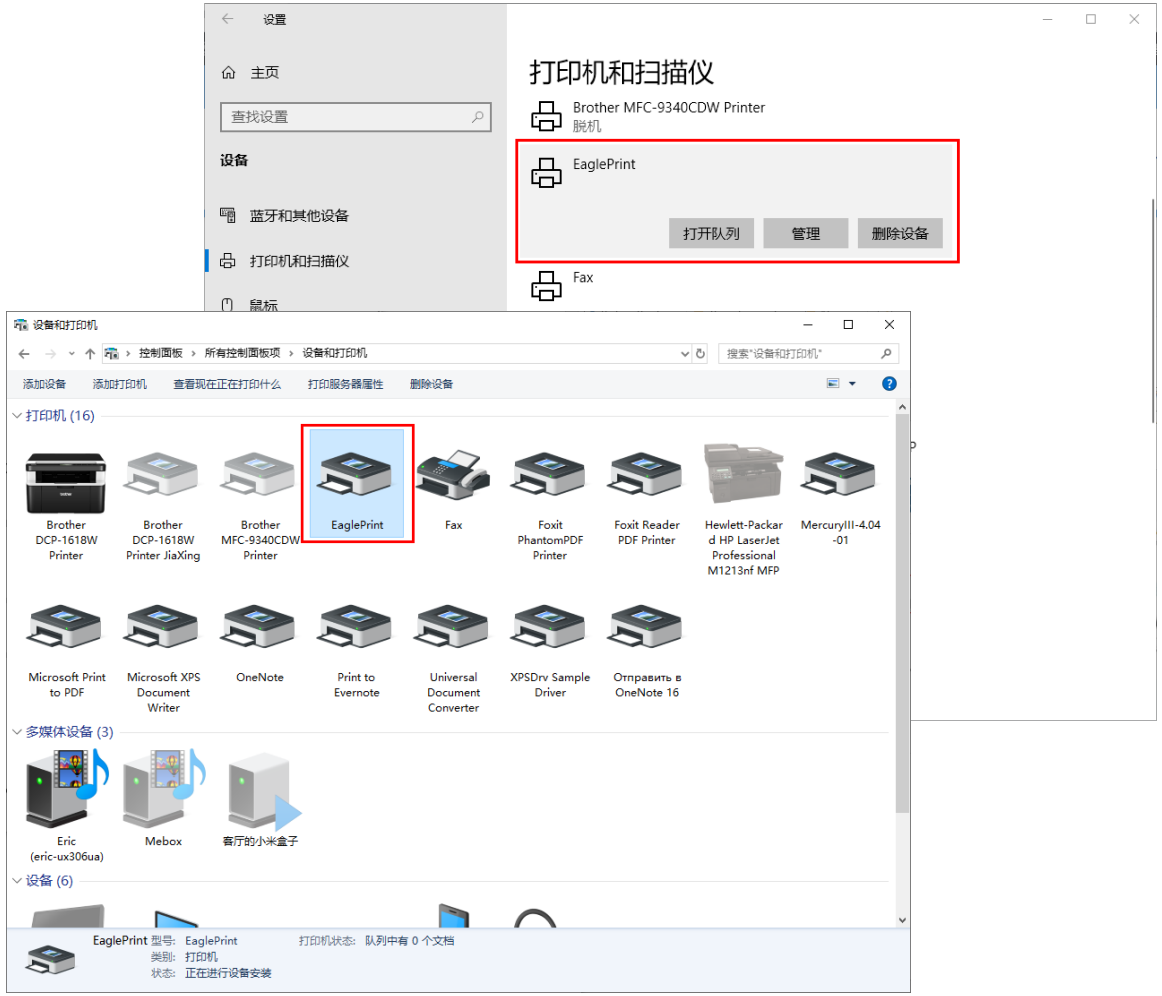

连接加密狗

EaglePrint 软件需要配合加密狗才能正常输出，将随设备附带的加密狗插入电脑USB端口，Windows 系统会自动安装驱动程序，无需人工干预。

安装完成后，在 Windows 10 系统上，打开 **系统设置**，单击 **设备**，再单击左侧边栏中的 **蓝牙和其他设备**，可以在右侧列表中找到 SuperDog 设备，如右图所示。

在 Windows 7 系统上，打开 **控制面板**，单击 **设备和打印机**，可以在列表中找到 SuperDog 设备，如右图所示。

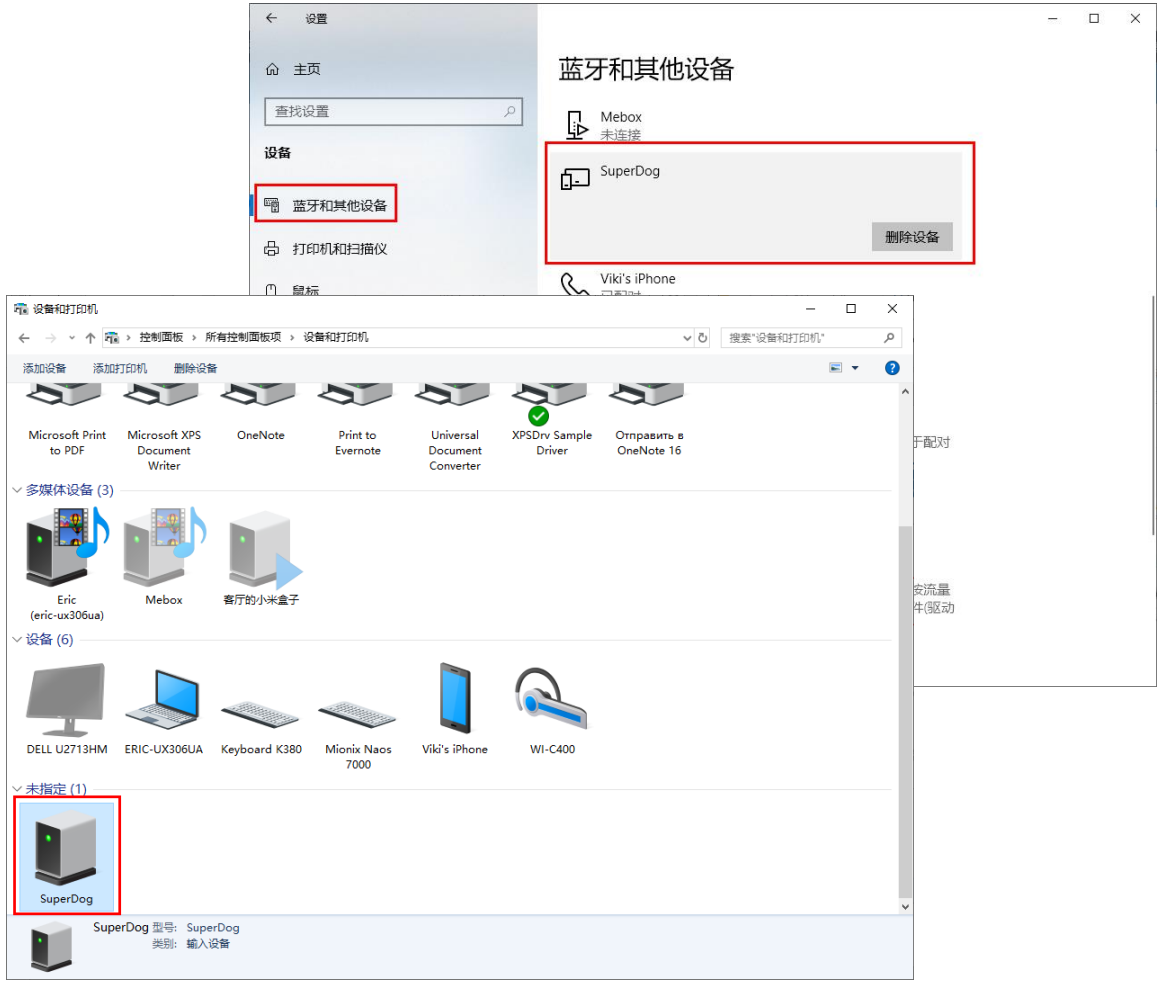

安装设备USB驱动程序

如果希望使用USB线缆连接设备和输出数据，需要通过 EagleWorks 软件安装包来安装设备USB驱动程序，详见 EagleWorks 软件安装课件，这里不再赘述。

安装完成后，且与设备联机时，在 Windows 10 系统上，打开 **系统设置**，单击 **设备**，再单击左侧边栏中的 **蓝牙和其他设备**，可以在右侧列表中找到 FT245R USB FIFO 设备，如右图所示。

在 Windows 7 系统上，打开 **控制面板**，单击 **设备和打印机**，可以在列表中找到 FT245R USB FIFO 设备，如右图所示。

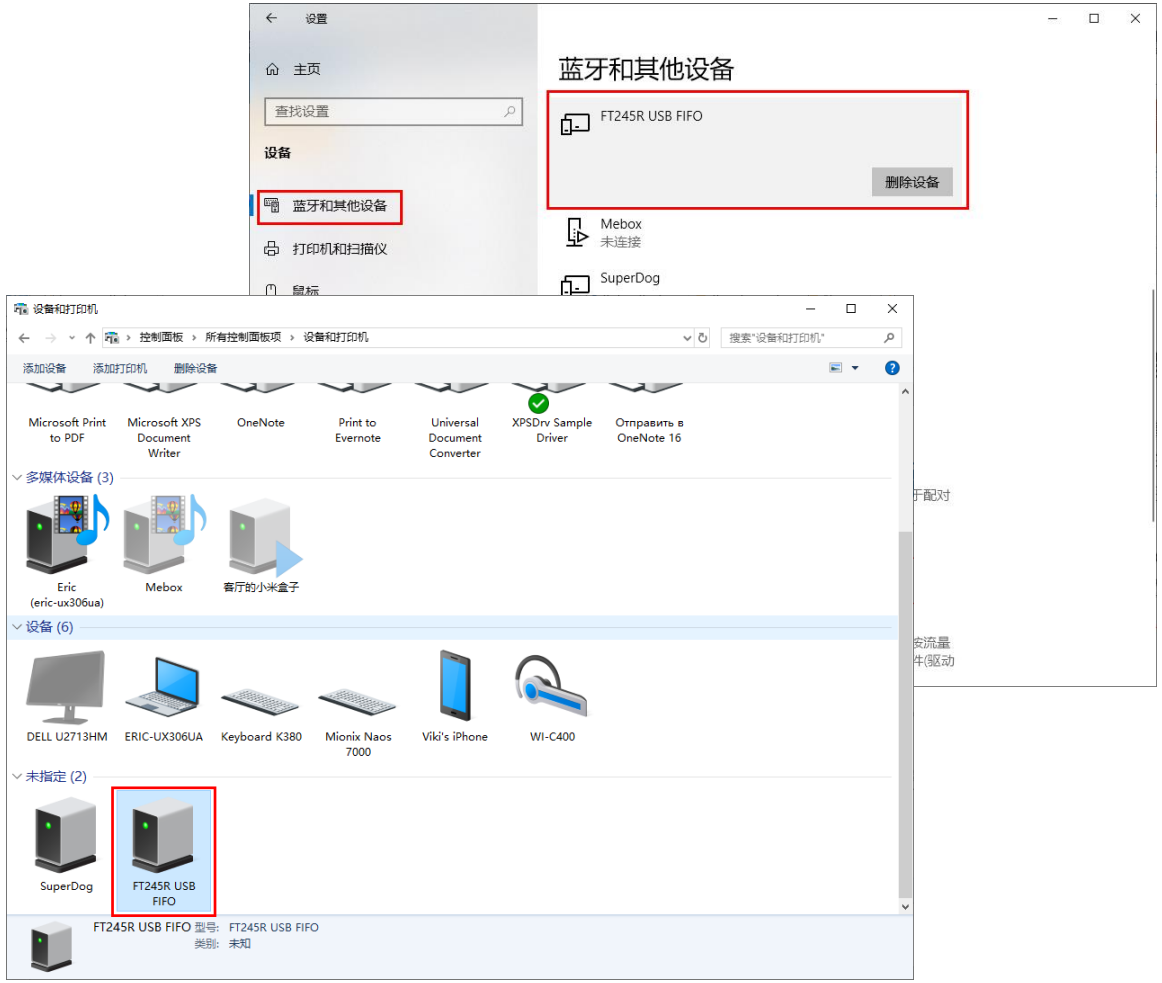

升级软件

软件使用一段时间后，请定期访问德美鹰华官网确认是否有新版本软件可供升级，以获得最佳使用体验。

下载新版本软件安装包后，直接执行安装即可，安装程序会自动卸载旧版本软件，然后安装新版本软件，安装完成后继续使用即可。

Advanced Automation
EAGLE
德美鹰华
www.gueagle.com.cn

BEIJING GU EAGLE AUTOMATION CO.,LTD.

鹰华激光小课堂

感谢观看